

Voorgevel

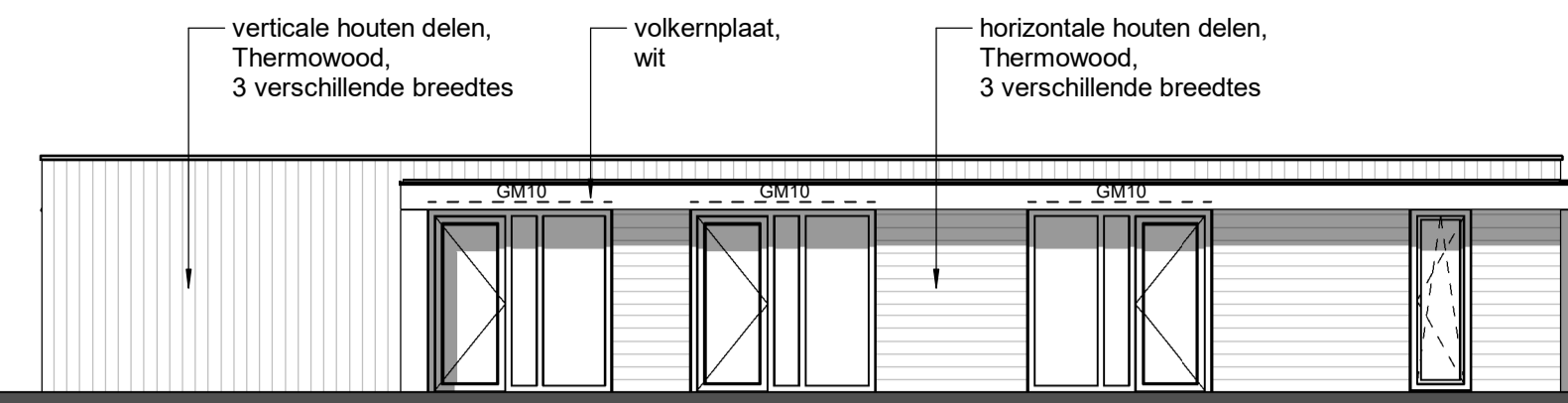

Rechter Zijgevel



Achtergevel

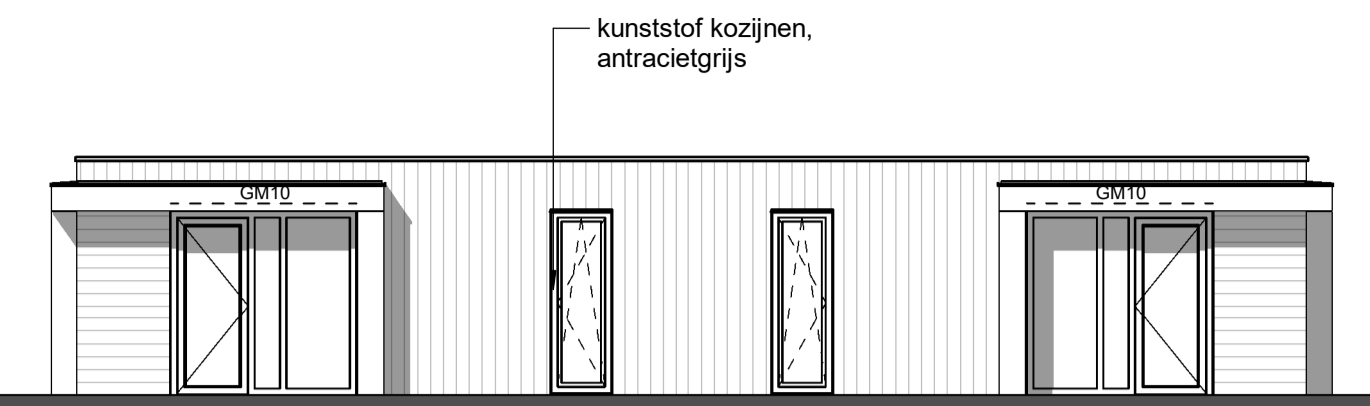

Linker Zijgevel

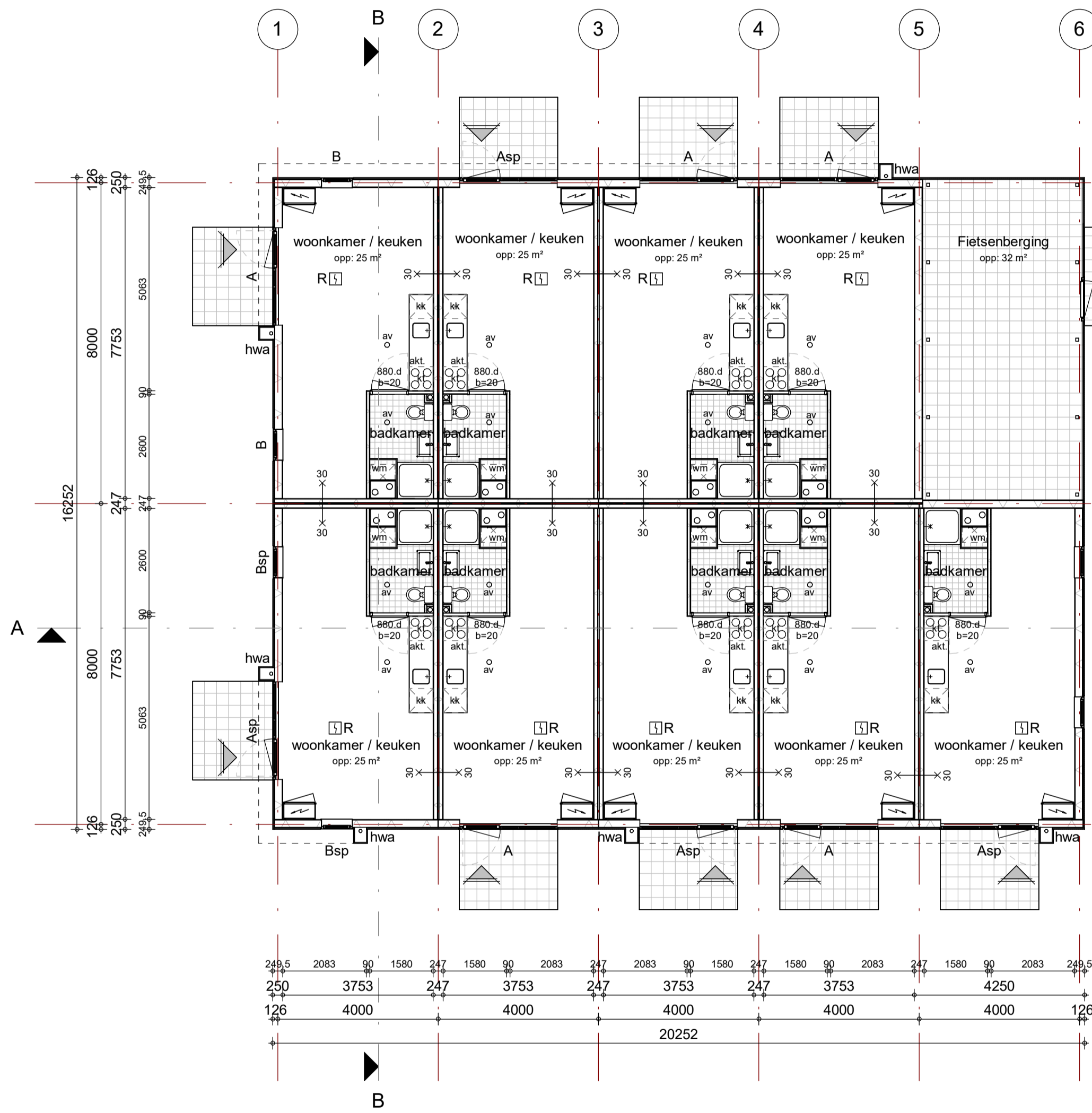

Begane Grond

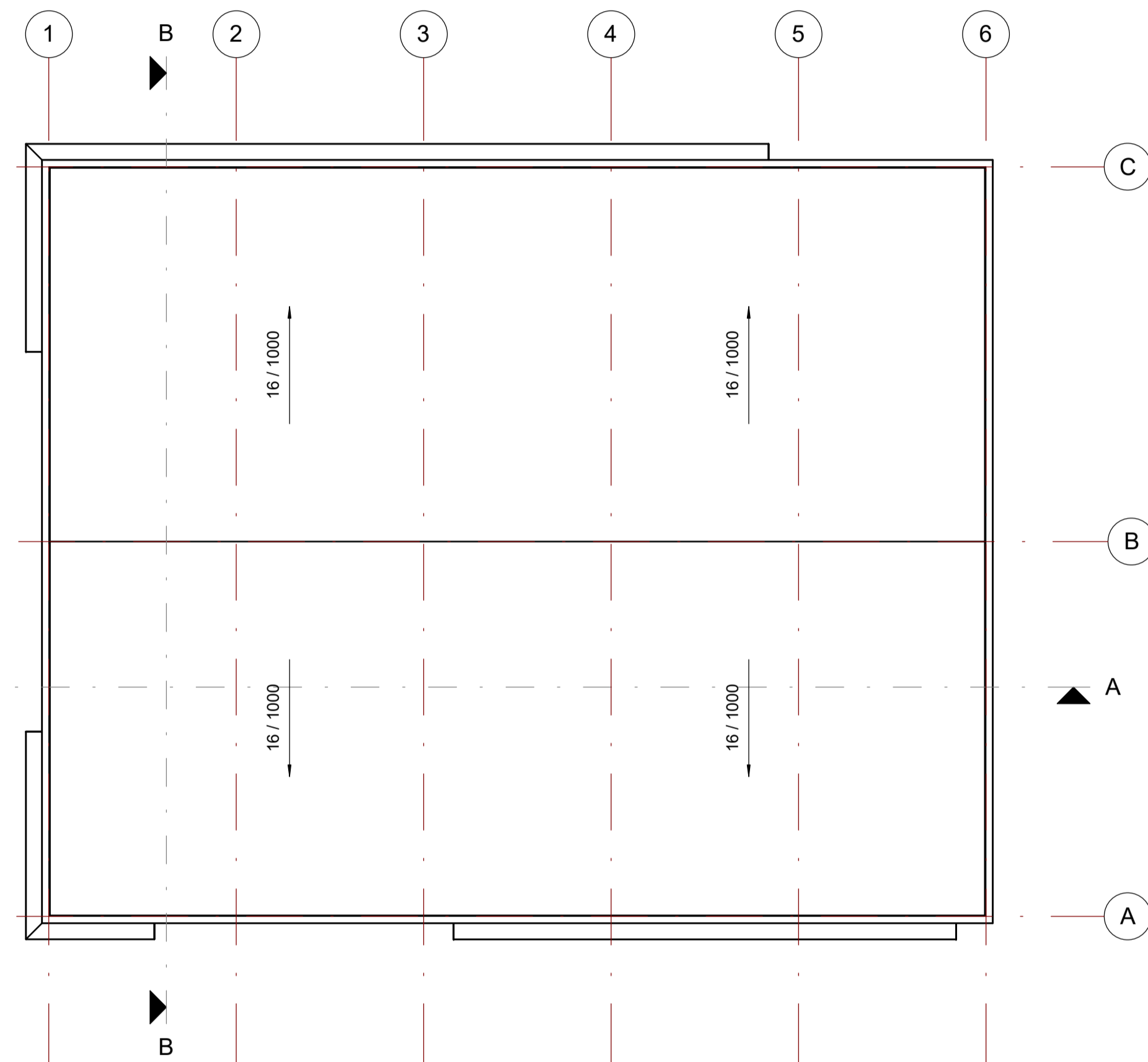

Dakvloer

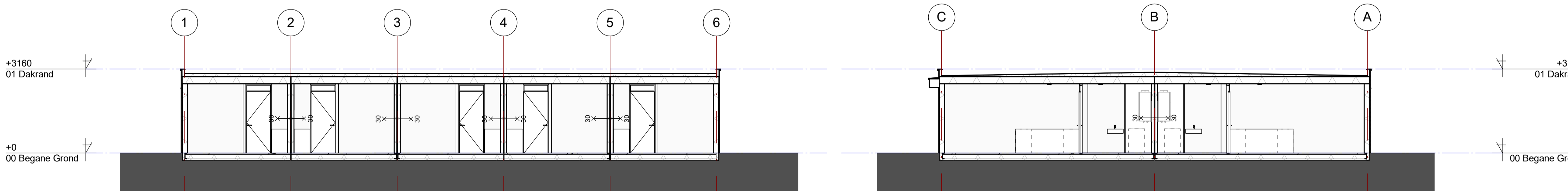

Doorsende A-A

Doorsende B-B

Behoort bij besluit van
Burgemeester en wethouders
van de gemeente Etten-Leur
Int. kenmerk:
2022OG0248-01

Renvooi:

BOUWKUNDIG VOORZIENINGEN:

- HSB-wand
- ××××× brandwerende constructie (x) minuten
- ▲ hoofdentree woning
- ▲ binnendeurconstructies:
- deurhoogte 2315mm, tenzij anders aangegeven
- breedtes als aangegeven op tekening
- .d binnendeurdeur

BOUWBESLUIT:

daglichttoetreding, ventilatiewaarden, enz.:
zie bouwbesluit rapportage LA | Architecten Ingenieurs

BRANDVEILIGHEID:

Een zijde van de constructie-onderdelen (niet zijnde vloer- en trapconstructies) voldoet ten minste aan brandklasse D en grenzend aan binnenlucht tevens aan rookklasse S1fl, overeenkomstig NEN-EN 13501-1. In afwijking hierop is deze ten minste brandklasse B van buitengevels welke onderdeel uitmaken van brandscheiding. Ten hoogste 5% van de totale oppervlakte van een ruimte behoeft hieraan niet te voldoen.
De rookmelders in de woningen voldoen aan primaire inrichtingseisen volgens NEN 2555. Eventuele aanvullende gekoppelde rookmelders worden voorzien indien vereist geluidsniveau in verblijfsruimten binnen de woning niet wordt behaald.

- R rookmelder (niet-ioniserend), aangesloten op het lichtnet volgens de NEN 2555, exacte locatie i.o.m. opdrachtgever, onderling gekoppeld, voorzien van een back-up batterij

VENTILATIEVOORZIENINGEN:

ventilatie:

ventilatie vlg's kwaliteitsrapport op basis van toetsing van het bouwbesluit
b=... beluchting onder de deur, deur 20mm vrij van vloer cq dorpel

- Duco ventilatieroosters
GM10 GlasMax 10 'ZR' 15,9 dm3/s
- av. afvoerpunt ventilatie
- akt. afvoerpunt kooktoestel, aparte afvoer naar buiten
- kt kooktoestel
- kk koelkast
- wm wasmachine
- wc watercloset
- gst gootsteen
- mk meterkast
- wp warmtepomp unit
- stf standleiding
- hwa hemelwaterafvoer

CONSTRUCTIE:

volgens gegevens Constructiebureau Landerd
Hoofddraagconstructie 30 minuten bestand tegen bezijken uitvoeren.

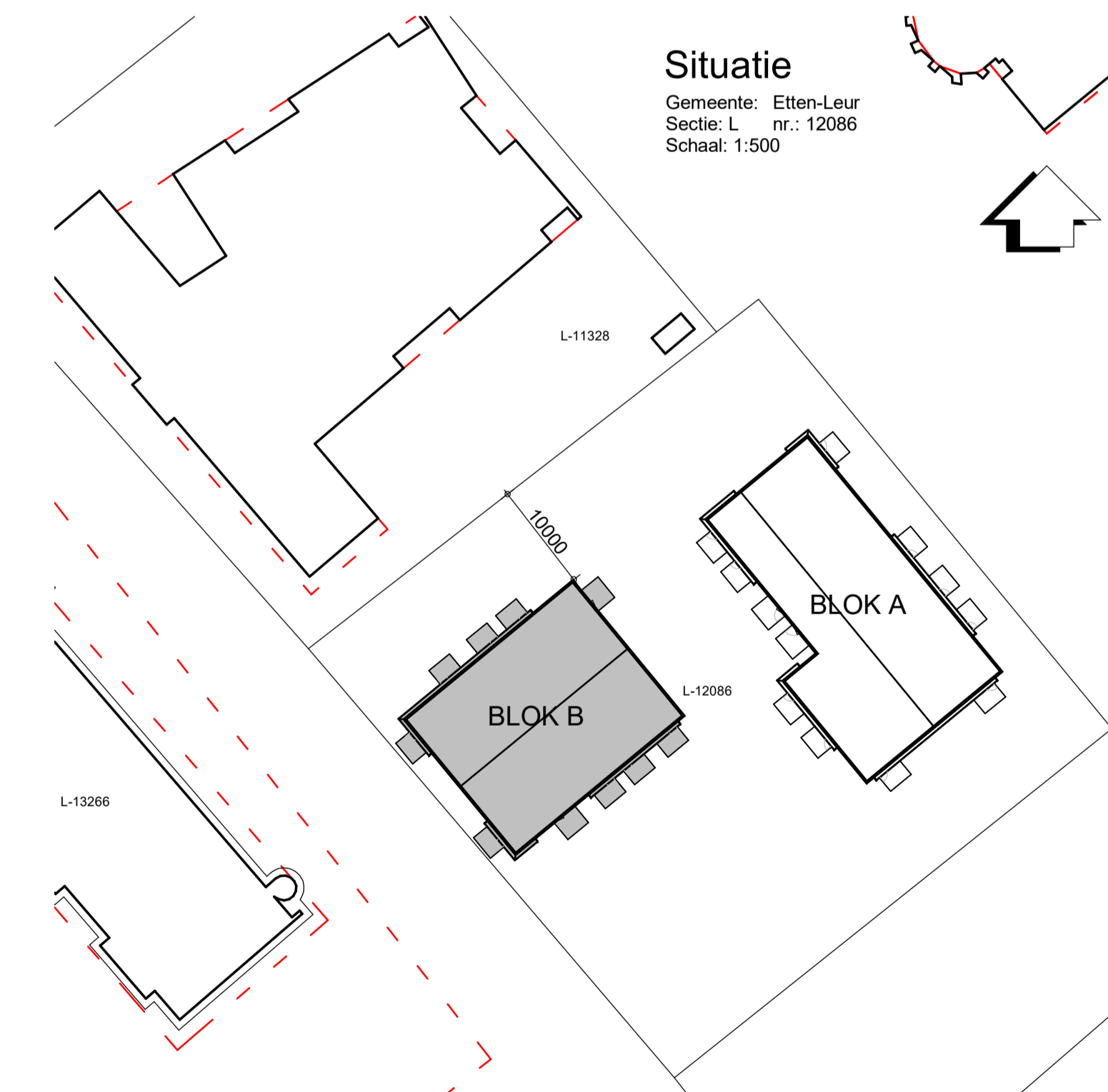

Situatie
Gemeente: Etten-Leur
Sectie: L nr.: 12086
Schaal: 1:500



Definitief ontwerp

plattengronden, gevels, doorsneden
aanvraag omgevingsvergunning

project: 21 tijdelijke studio's achter locatie Do-Re-Mi aan de Tamboerijn te Etten-Leur

architect:	MT	datum:	12-04-2022
projectleider:	GvdT	gewijzigd:	
modelleur:	MK	werknummer:	21043Ba
schaal:	1:100	bladwiel:	
afmeting:	A1	bladnummer:	D02

a: Mgr. Van den Tillaartstraat 1
p: 5461 KX Veghel
t: 0413-38711
e: info@la-architecten.nl
w: www.la-architecten.nl

a: Bredaseweg 1
p: 4872 LA Etten-Leur
t: 088 - 255 2000
e: www.alwel.nl